



Installation électriques à basse tension et à très basse tension (Livre 1 AR 8/9/2019) - Direction générale de l'énergie

📍 **Lieu du contrôle:** RUE EN BOIS 4 4040 HERSTAL Belgique

📄 **Type de contrôle:** Visite périodique (Livre 1 6.5)

📅 **Date du contrôle:**
25/02/2025

📅 **Prochaine visite avant le:**
25/02/2026

👤 **Agent-visiteur:**
Jonathan Barrero

CONCLUSION : NON CONFORME

Identification des tiers

Donneur d'ordre	
Nom	
Adresse	RUE EN BOIS 4, 4040 HERSTAL, Belgique
Propriétaire, exploitant ou gestionnaire	
Nom	
Adresse	RUE EN BOIS 4 4040 HERSTAL Belgique
Installateur	
Nom	
TVA	

Identification de l'installation électrique

Adresse	RUE EN BOIS 4 4040 HERSTAL Belgique
Code EAN	
Numéro de compteur	1SAG1100401547
GRD	Résa
Type de locaux	Appartement 4ème étage Gauche

Atlas contrôle ASBL

Organisme de contrôle agréé

Siège d'exploitation: Boulevard Lambertmont 127 1030 Schaerbeek

Tel: +32 2 726 64 04 | Mail: office@atlascontrole.be

TVA BE0732536476 | RPM Bruxelles



Base(s) Règlementaires



663 - INSP

RGIE. Règlement général des installations électriques

Type de contrôle	Visite périodique (Livre 1 6.5)
Mise en oeuvre de l'installation	Avant le 01/06/2020 et après le 01/10/1981
Des dispositions dérogatoires pour les anciennes installations électriques domestiques existantes ont été appliquées (Livre 1 8.2.1)	
Des dispositions dérogatoires pour les installations électriques domestiques ancien RGIE ont été appliquées (Livre 1 8.2.2)	

Description de l'installation électrique et du raccordement

GRD	Résa
Numéro de compteur	1SAG1100401547
Code EAN	
Liaison compteur-tableau	VFVB 4X10
Tension de service	2 x 230 V
Protection générale	25 2P
Nombre de tableaux	3
Différentiel de tête	300mA - 40A - type A
Prise de terre	Piquet
Résistance de terre (Ω)	40
Description de l'installation	1 Diff 40A 300mA 2P 4 départs mono 1 disj 6A 2P + prise

Tableau(x) électrique(s)



Contrôles et essai

Testeur d'installation: TI-014/5552111

Schémas/plans	NOK
Liaisons équipotentielles	NOK
Test BP du DDR	
ΔI_n	
Contrôle de l'état	NOK
Résistance de terre (Ω)	40
Isolement ($M\Omega$)	0,1
Matériel fixe	NOK
Protection contre les contacts directs	NOK
Protection contre les contacts indirects	NOK
Protection contre les surintensités	NOK

Schémas, plans et documents de l'installation

Schémas/plans	NOK
---------------	-----



Infractions

Catégorie	Libellé	Paragraphe
B. Prise de terre		
	La valeur de la résistance de dispersion de la prise de terre doit être de maximum 30 Ohms	L1: 4.2.4.3.
	Mise à la terre réalisée au moyen des canalisations d'eau et/ou de gaz. Réaliser une prise de terre conforme aux prescriptions.	L1: 4.2.3.; 5.4.2.; 5.4.3.
	Le conducteur de terre (liaison entre la prise de terre et la borne principale de terre) doit être d'une section minimum 16 mm ² âme cuivre et isolé vert/jaune.	L1: 5.4.2.2.; 5.1.6.2.
D. Différentiel		
	Prévoir un interrupteur différentiel distinct d'une sensibilité de 30 mA pour la (les) salle(s) de bain.	L1: 4.2.4.3.
	Prévoir un interrupteur différentiel distinct d'une sensibilité de 30 mA pour lessiveuse, lave-vaisselle et/ou séchoir et appareils assimilés.	L1: 4.2.4.3.
E. Schémas		
	Prévoir le(s) schéma(s) unifilaire(s) de l'installation.	L1: 3.1.2.; 9.1.1; 9.1.2
	Prévoir le(s) schéma(s) de position de l'installation.	L1: 9.1.2.
	Adapter le(s) schéma(s) unifilaire(s) à la réalité.	L1: 3.1.2.; 9.1.1.; 9.1.2.
	Adapter le(s) schéma(s) de position à la réalité.	L1: 3.1.2.; 9.1.1.; 9.1.2.
	Renseigner sur les schémas unilaires et de position, les coordonnées de l'électricien, du propriétaire ainsi que l'adresse de l'installation.	L1: 9.1.2.
F. Tableau électrique		
	La tension nominale doit être affichée de manière apparente en un endroit judicieusement choisi.	
	Le pictogramme "danger électrique" doit être apposé de façon durable sur le tableau.	
	Remplacer le tableau, le degré de protection contre le contact direct n'est pas suffisant.	L1: 5.3.5.1.
	Prévoir un tableau équipé d'une paroi arrière.	L1: 5.3.5.1.; L3: 5.3.5.1.
G. Conducteur de protection		
	Assurer la continuité de la mise à la terre du (des) conducteur(s) de protection.	L1: 5.4.3.5.; L3: 5.4.3.5.
	Prise(s) : le contact de terre est à relier à la terre de l'installation.	L1: 5.3.5.2.

Les éclairages de la salle de bain ne sont pas IP leur étanchéité n'est pas prévu pour se local. De plus les volumes ne sont pas respectés, hauteur et distance de la baignoire. Les éclairages de la salle de bain ne sont pas IP leur étanchéité n'est pas prévu pour se local. De plus les volumes ne sont pas respectés, hauteur et distance de la baignoire.

Remarques



**Atlas
Contrôle .**

**Rapport de contrôle d'une installation électrique
Basse Tension**
Rapport N° 65.670
Original



Remarques

Le contrôle est effectué sur les parties visibles de l'installation et en date de celui-ci.



Conclusion du contrôle

L'installation électrique n'est pas conforme aux prescriptions du Livre 1 du RGIE (Arrêté royal du 8/09/2019 : C-2020/30795 + C-2020/30794) concernant les installations électriques à basse et à très basse tension.

Le contrôle réalisé par Atlas Contrôle a porté sur les parties visibles de l'installation normalement accessibles.

L'agent Visiteur

Jonathan Barrero

Devoirs du propriétaire, gestionnaire ou locataire de l'installation

L'obligation de conserver le rapport de visite de contrôle dans le dossier de l'installation électrique.

L'obligation de renseigner dans le dossier toute modification intervenue dans l'installation électrique.

L'obligation d'aviser immédiatement le fonctionnaire préposé à la surveillance du Service public fédéral ayant l'énergie dans ses attributions, de tout accident survenu aux personnes et dû directement ou indirectement, à la présence d'installations électriques.



Annexes

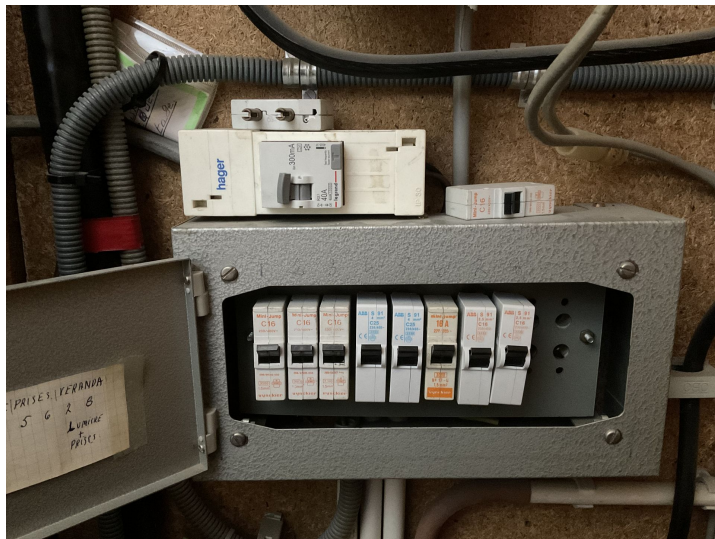

Tableau 1



Tableau 2